

Karštų garų lygintuvas DOMGS40

NAUDOJIMO INSTRUKCIJA



 **DOMENA®**

Sveikiname įsigijus karštų garų lygintuvą „DOMENA“!

SAUGUMO TAISYKLĖS

Naudodami prietaisą laikykitės žemiau išdėstytų bendrųjų saugos reikalavimų.

- Prieš naudodami prietaisą atidžiai perskaitykite naudojimo informaciją.
- Šį prietaisą naudokite tik tam kam jis skirtas t.y., lyginimui.
- Kad prietaisas tarnautų ilgiau, rekomenduojame naudoti distiliuotą vandenį.
- Prietaisas skirtas naudoti buityje ar kur kitur, pavyzdžiui, parduotuvių, biurų personalo patalpose ar kitoje darbo aplinkoje. Sodybose. Viešbučiuose, moteliuose ir kitose gyvenamojo pobūdžio vietose. Taip pat svečių namuose ir pan.
- Prieš prietaisą įjungdami į elektros lizdą įsitikinkite, kad jame įtampa bus tokia pat kaip ir nurodyta prietaiso informacinėje plokštelėje.
- Prietaisą junkite tik į pagal saugumo reikalavimus įžemintą elektros lizdą. Jeigu prireiktų ilgintuvo, pasirinkite tokį, kuriame integruotas įžeminimas taip pat, atkreipkite dėmesį, kad ilgintuvo nominalusis stipris prietaiso maitinimui būtų pakankamas. Rekomenduojame naudoti „NF“ ženklų pažymėtus prekes.
- Nepalikite prietaiso be priežiūros, kai jis įjungtas į elektros tinklą.
 - Į vieną elektros grandinę nejunkite kelių, didelio galingumo, prietaisų.
- Nesinaudokite prietaisu šlapiomis rankomis.
 - Prietaisą išjungdami iš elektros lizdo niekada netraukite už maitinimo laido, traukite už kištuko.
 - Atkreipkite dėmesį, kad maitinimo laidas nesilietų prie įkaitusių paviršių ar aštrių briaunų.
- Rekomenduotina reguliariai tikrinti prietaisą. Jei pažeistas maitinimo laidas, elektros kištukas ar pats prietaisas, siekiant išvengti pavojaus prietaiso nenaudokite ir tokiu atveju dėl apžiūros ir/ar taisymo kreipkitės į patvirtinto „Domenos“ priežiūros centro specialistus.
- Būkite budrūs jei karštų garų lygintuvą naudojate patalpose kuriose būna vaikų. Laikykite šį prietaisą vaikams nepasiekiamoje vietoje.

- Prietaisą ir jo maitinimo laidą laikykite vaikams iki 8 metų nepasiekiamoje vietoje.
- Prietaisą draudžiama naudoti vaikams iki 8 m. amžiaus.
- Šį prietaisą gali naudoti vaikai nuo 8 metų, taip pat asmenys turintys fizinių, sensorinių ir protinių sutrikimų su sąlyga, kad jie bus prižiūrimi arba bus supažindinti su prietaiso naudojimo saugumo taisyklėmis ir jose aprašytais galimais pavojais. Vaikai su prietaisu žaisti negali. Taip pat jei negali naudoti ir jo prižiūrėti, nebent jiems daugiau kaip 8 metai ir juos prižiūri suaugęs asmuo.
- Nei prietaiso, nei jo dalių niekada nemerkitė į vandenį ar kitokį skystį.
- Naudokite tik „DOMENA“ priedus.
- Karštų garų lygintuvo nedėkite prie laiptų ar kitų vietų kur jis gali nukristi, taip pat ten kur jis stovėtų nestabiliai.
- Savo prietaiso nelaikykite lauke ar vietoje, kur jis gali išalti.
- Išmesdami nebenaudojamą prietaisą turite pasirūpinti, kad juo daugiau niekas kitas nepasinaudotų. Tai padaryti galite nukirpdami maitinimo laidą.
- Siekdami, kad po taisymo prietaisas atitiktų šioje brošiūroje nurodytas normas, visus reikiamus remonto darbus patikėkite patvirtintam priežiūros centrai.
- Garantija nustoja galioti jei bet kokius remonto darbus atlieka ne priežiūros centro specialistas.

SVARBŪS PATARIMAI

- Į vandenį niekada nepilkite jokių priedų, pagamintų alkoholio pagrindu taip pat esencijų, kvėpalų. Nepilkite jokių priežiūros priemonių, dėmių valiklių ar kt.
- Nelyginkite drabužių ant juos vilkinčių žmonių.
- Nenukreipkite garų srovės į žmogų ar gyvūną.
- Nenukreipkite garų srovės į jungtis, įrengimus ar elektros prietaisus.
- Nelaikykite rankų po lyginamu drabužiu.
- Būkite atsargūs ir venkite kontakto su garais.
- Niekada nenaudokite karštų garų lygintuvo jei jame nėra vandens.



Prietaisas skleidžia karštus garus, kurie gali nudeginti.

- Nekeiskite priedų, kai prietaisas skleidžia garus. Siekiant išvengti bet kokio kontakto su garais prieš keisdami priedus įsitikinkite, kad prietaisas išjungtas.
- Neperkelkite prietaiso į kitą vietą, kol jis dar karštas.
- Neišardykite dar įkaitusio prietaiso, leiskite jam atvėsti.

DALYS

1. Garų galvutės laikiklis
2. Garų galvutė
3. Pakaba
4. Kelnių/suknelės spaustukai
5. Aukščio reguliavimo liežuvis
6. Garų žarna
7. Teleskopiniai vamzdžiai
8. Garų žarnos jungtis
9. Išimama vandens talpykla
10. Teleskopinių vamzdžių blokatoriai
11. Transportavimo ratukai
12. Vandens lygio indikatorius
13. Pasirinktos garų programos indikatorius
14. Įjungimo/išjungimo mygtukas ir garų programos pasirinkimas (mažai-vidutiniškai-daug)
15. Maitinimo laido susukimo mygtukas
16. Audinių šepetys
17. Šepetys nuo pūkų
18. Užlenkiamas priedas
19. Apsauginė pirštinė

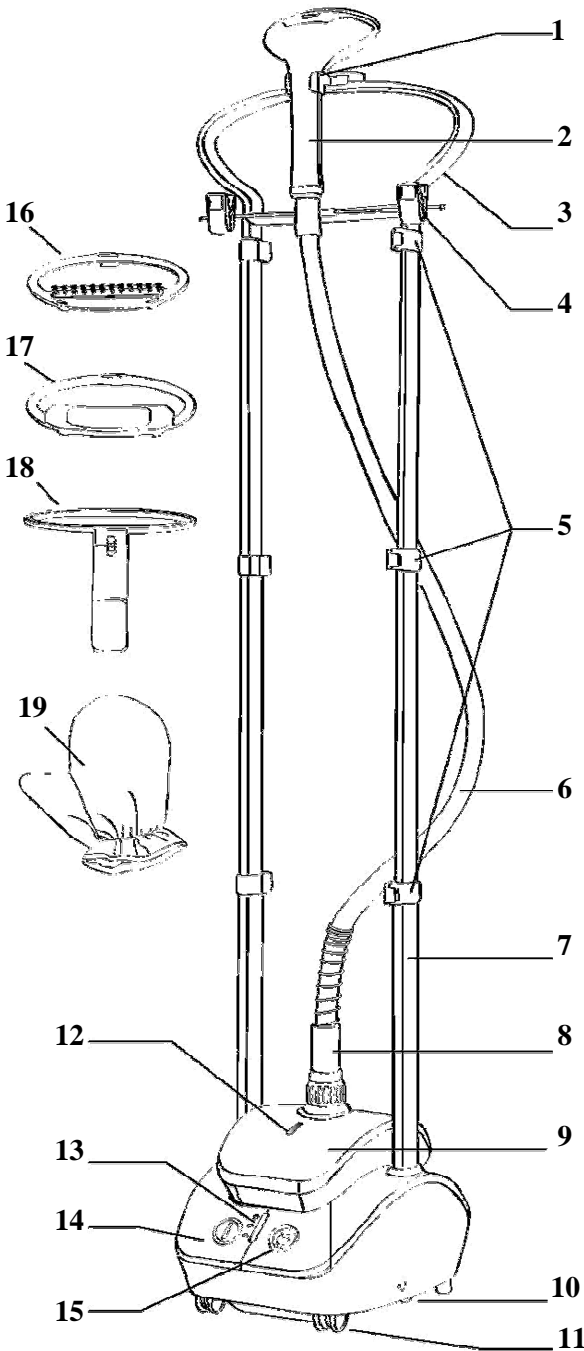

SURINKIMAS

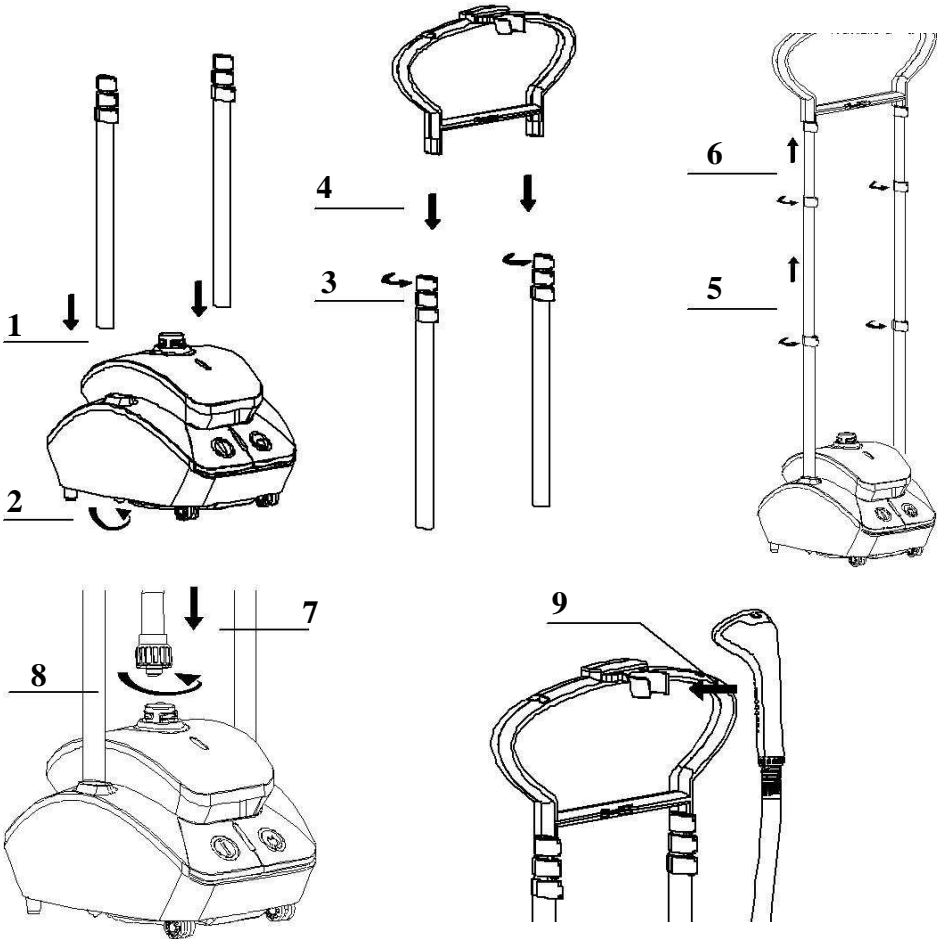

Pirmą kartą surinkdami prietaisą atskiras jo dalis išimkite iš apsauginių maišelių, kartonų ir popierių. Jų neatiduokite vaikams. Karštų garų lygintuvą pastatykite ant ratukų, lygioje vietoje.

1. Įstatykite teleskopinius vamzdžius į prietaisą jiems skirtas vietas.
2. Vamzdžius pritvirtinkite naudodamiesi prietaiso apačioje esančiais vamzdžių blokatoriais.
3. Atlenkite tris aukščio reguliavimo liežuvelius.

4. Laikydami pakabą vertikaliai, ją įkiškite į du vamzdžius. Užlenkite liežuvelį.
5. Teleskopinius vamzdžius traukite aukštyn. Pasiekus norimą aukštį užlenkite aukščio reguliavimo liežuvelius.
6. Tą patį veiksma atlikite ir su aukščiau esančiais teleskopiniais vamzdžiais.
7. Garų žarną gerai įdėkite į prietaiso viršuje esančią angą.
8. Žarnos jungtį sukite kol ji užsifiksuos. Patikrinkite ar gerai įdėjote šią prietaiso dalį.
9. Garų galvutę įstatykite į jos laikiklį.

NAUDOJIMAS

- Išimkite vandens talpyklą ją traukdami į viršų. Atsukite kamštį.
- Talpyklą pripildykite norimu kiekiu šalto vandens iš čiaupo. Užsukite kamštį.
- Įdėkite talpyklą atgal į prietaisą ir įsitikinkite, kad tai padarėte tinkamai.
- Išvyniokite maitinimo laidą ir įjunkite kištuką į žemintą elektros lizdą.
- Paspauskite įjungimo / išjungimo mygtuką. Prietaisas garus pradės skleisti po 40-45 sekundžių.

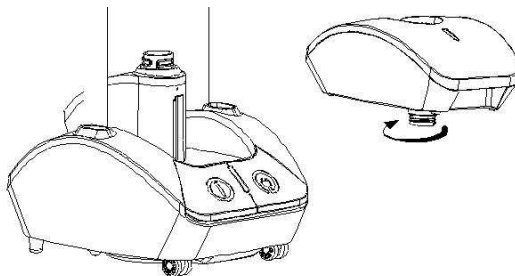

Kokį vandenį naudoti

Siekiant užtikrinti optimalų prietaiso tarnavimo laiką turite naudoti tinkamą vandenį. **Naudokite tik distiliuotą vandenį.** NIEKADA vandens iš skalbinių džiovyklės, vandens minkštiklio, kieto vandens, lietaus vandens, kvapiojo vandens NIEKADA į talpyklą nepilkite šilto vandens.

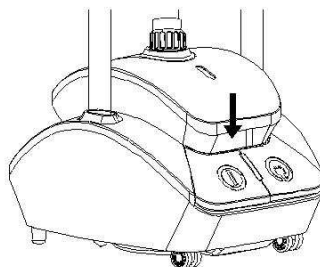

GARŲ KIEKIO PASIRINKIMAS

- Pagal lyginamo skalbinio savybes pasirinkite kiek norėtumėte, kad prietaisas skleistų garų: DAUG, VIDUTINIŠKAI ar MAŽAI.
- Kiekvieną kartą, kai paspausite mygtuką įjungti / išjungti, galėsite keisti garų kiekį, pasirinkimai bus rodomi tokia tvarka:



DAUG: raudona lemputė;



VIDUTINIŠKAI: žalia lemputė;



MAŽAI: mėlyna lemputė;

Kai nešviečia jokios spalvos lemputė reiškia, kad prietaisas išjungtas.

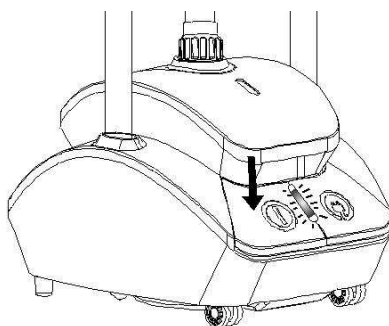

LYGINIMAS

- Įtempkite lyginamo drabužio audinį jį laikydami už apačios.
- Garų galvutę priglauskite teisiai prie audinio ir lyginkite iš viršaus į apačią.

Jei garų galvutę jos laikiklyje laikysite ilgiau nei dvi minutes, pradės mirksėti garų programos indikatorius ir pasigirs garsinis signalas reiškiantis, kad prietaiso garų režimas persijungia į „ECO“ būseną.

- Kai tik garų galvutę išimsite iš jos laikiklio, prietaiso garų režimas persijungs į įprastą būseną.

VANDENS PAPILDYMAS LYGINIMO METU

- Įsijungusi žalia lemputė reiškia, kad vandens kiekis pakankamas.
- Kai lemputė persijungia į raudoną, tai reiškia, kad vandens kiekis nepakankamas ir talpyklą reikia pripildyti.
- Kai prietaisas nustoja skleisti garus reiškia, kad nebėra vandens. Išjunkite prietaisą ir pripildykite talpyklą vandeniu.

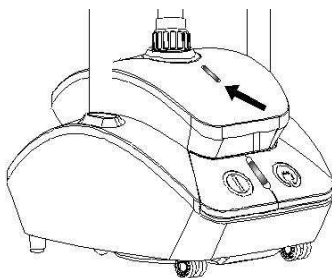

SAUGOJIMAS

- Garų galvutę pakabinkite vertikaliai į jai skirtą laikiklį.
- Baigę lyginti paspauskite mygtuką įjungti / išjungti. Tada lemputė išsijungs. Išjunkite prietaisą iš elektros lizdo.
- Palikite jį atvėsti ir iš talpyklos išpilkite likusį vandenį.
- Susukite maitinimo laidą.
- Prietaisą ir jo priedus tvarkingai padėkite į jiems skirtą vietą.

PRIEDAI

Prieš naudodami priedus pirmiausiai perskaitykite drabužio gamintojo rekomendacijas.

Rekomenduojame pamėginti audinį lyginti nepastebimoje drabužio vietoje.

Audinių šepetys

Audinių šepetys atveria audinio sandarą ir taip geriau išsiskverbia garai.

- Uždėkite audinių šepetį ant garų galvutės, šepetio apačia sujunkite su garų galvutės apačia. Švelniai spauskite šepetį viršų į garų galvutę, kol išgirsite spragtelėjimą.
- Lyginamą vietą valykite švelniai, atsižvelgdami į audinio pluoštą kryptį.
- Norėdami nuimti audinių šepetį, prietaisą išjunkite ir palaukite ko jis visiškai atvės. Laikykite paspaudę šepetio viršuje esantį atleidimo mygtuką ir priedą traukite į priekį.

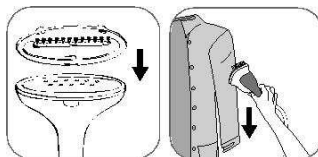

Užlenkiamas priedas

Nuimkite audinių valymo šepetį. Priedo kabliuką įstatykite į garų galvutės apačioje jam skirtą ertmę.

- Norėdami jį atidaryti paspauskite priedo rankeną.
- Lyginamą drabužį įdėkite tarp užlenkiamo priedo ir garų galvutės.
- Atleiskite rankeną.
- Pradėkite lyginti nuo drabužio viršaus ir tolygiai judėkite į apačią.
- Priedą galite nuimti tik tada, kai prietaisas išjungtas iš elektros lizdo ir yra visiškai atvėsusęs.

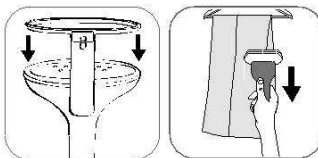

Šepetys nuo pūku

Šepetys nuo pūku puikiai surenka plaukus, pūkelius ir naminių gyvūnų plaukus.

- Naudodami šepetį nuo pūku drabužį valykite lėtai, atsižvelgdami į audinio pluošto kryptį.
- Norėdami šepetį išvalyti, jį stumkite priešinga kryptimi, nei tai darote valydami. Tam rekomenduojame naudoti seno audinio skiautę, kurią vėliau galėsite išmesti.

Ką daryti jei...

Problema	Priežastys	Sprendimo būdai
Nešviečia jokia lemputė. Lygintuvus nekaista	- Nėra elektros tiekimo. - Prietaisas neįjungtas arba mygtukas „įjungti / išjungti“ neveikia.	- Patikrinkite elektros lizdą ir jūsų bendrą elektros tiekimą. - Įjunkite prietaisą ir paspauskite mygtuką įjungti / išjungti.
Prietaisas neskleidžia garų	- Talpykloje nėra vandens.	Paspauskite įjungimo / išjungimo mygtuką ir pripildykite vandens talpyklą.
Prietaisas skleidžia mažai garų	- Prietaisas užkalkėjo.	- Kreipkitės į pardavėją.
Vanduo teka iš garų žarnoje	- Žarnoje susikondensavęs vanduo žarnoje	- Palaikykite žarną vertikaliai ir palaukite, kol kondensatas nutekės į prietaiso vidų.
Vandens burbuliavimo garsas	- Žarnoje susikondensavęs vandens garai	- Palaikykite žarną vertikaliai ir palaukite, kol kondensatas nutekės į prietaiso vidų.

VALYMAS IR PRIEŽIŪRA

- Imtis priežiūros darbų galima tik tada, kai prietaisas išjungtas iš elektros lizdo ir yra visiškai atvėsęs.
- Patį prietaisą ir garų galvutę galite nusausinti švelnia šluoste.
- Vandens talpyklą galite valyti švelnia šluoste ar plauti švariu vandeniu, be jokių valiklių, paskui talpyklą palikti išdžiūti.

Po kiekvieno naudojimo vandens talpyklą ištuštinkite, taip išvengsite kalkių nuosėdų. Į talpykloje esantį vandenį niekada nepilkite jokių valiklių.



Skirta naudoti tik patalpose

Prancūzija:

service.consommateur@electropem.fr

 **09 69 32 03 28**

APPEL NON SURTAXE

www.domena.fr



Skaityti bukletą



CONSOMMATEUR: PENSEZ AU TRI - À RECYCLER

Gamintojas pasilieka teisę keisti pristatytų modelių savybes ir priedus.



UAB „Krinona“ autorizuotas techninės priežiūros (serviso) centras

Raudondvario pl. 162, Kaunas

tel.: (8-37) 215104

www.krinona.lt