



KIRPIMO MAŠINĖLĖ

WAHL WAH1461-0471



NAUDOTOJO VADOVAS

PLAUKŲ KIRPIMO MAŠINĖLĖ (maitinimas: baterijos / tinklas)

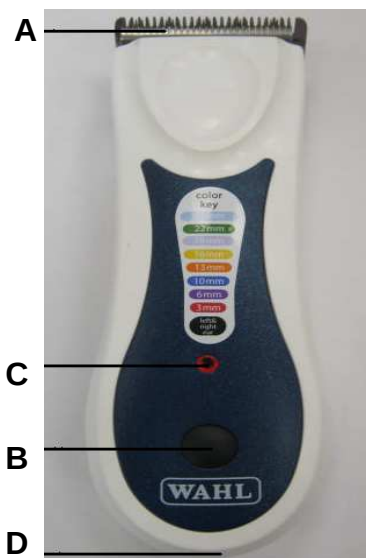

Sudedamosios dalys

- A. Ašmenų rinkinys, nuimamas
- B. ON/OFF mygtukas
- C. Prietaiso įkrovimo indikatoriaus lemputė
- D. Lizdas (maitinimas žemos įtampos nuolatine srove)

Svarbi informacija

Prieš naudodami prietaisą, perskaitykite naudotojo vadovo nurodymus. Jūsų pačių saugumui siūlome naudojant elektrinius prietaisus visuomet laikytis pagrindinių elektrinės saugos taisyklių.

- Dėmesio! Pakuotės polietileno maišeliai gali būti pavojingi. Laikykite juos atokiau nuo vaikų ir kūdikių, kad šie žaisdami su plastikumu neuždustų. Neleiskite vaikams žaisti su pakuote.
- Naudokite prietaisą tik plaukams kirpti.
- Junkite prietaisą tik į kintamosios įtampos rozetę. Atkreipkite dėmesį į ant prietaiso nurodytą leistiną įtampą.
- Nelieskite elektrinių prietaisų, kurie buvo įkritę į vandenį. Tuoj pat ištraukite jų kištuką iš rozetės.
- Nenaudokite elektrinių prietaisų vonioje ar duše.
- Nenaudokite ir nelaikykite elektrinių prietaisų vietose, kur jie galėtų lengvai įkristi į vandenį, pvz. netoli kriauklės. Neleiskite, kad ant elektrinių prietaisų patektų vandens ar kitų skysčių!
- Naudokite prietaisą tik sausose patalpose.
- Išskyrus atvejus, kai prietaisą įkraunate, kaskart, baigę naudotis prietaisu, iškart ištraukite jo kištuką iš maitinimo lizdo.
- Neleiskite, kad sušlaptų prietaiso kištukas ar laidas.
- Visuomet ištraukite prietaiso kištuką iš rozetės, kai prietaisą valote ir kai naudojate po tekančio vandens srove.
- Prieš valydami prietaisą, ištraukite kištuką iš maitinimo lizdo.
- Jei greta yra mažų vaikų ar neįgalių žmonių, nepalikite prietaiso be priežiūros.
- Naudokite prietaisą tik pagal paskirtį ir taip, kaip nurodyta naudotojo vadove.
- Nemerkite prietaiso į vandenį – taip galite pakenkti prietaisui.
- Naudokite tik gamintojo rekomenduojamus priedus.
- Nenaudokite prietaiso, jei pažeistas maitinimo laidas ar kištukinis transformatorius. Taip pat nenaudokite prietaiso, jei jis akivaizdžiai sugedęs ir prastai veikia arba jei buvo įkritęs į vandenį. Tokiu atveju leiskite prietaisą apžiūrėti ir taisyti techninio aptarnavimo centro specialistams.

- Pernešdami prietaisą, nelaikykite jo už laido. Nenaudokite laido kaip rankenėlės.
- Laikykite maitinimo laidą atokiau nuo įkaitusių paviršių.
- Prietaisą įkraudami arba padėdami saugoti, įsitikinkite, kad maitinimo laidas nėra susisukęs ar susinarpliojęs.
- Nekiškite į prietaiso ertmes pašalinių daiktų ir saugokite, kad į jas nieko neįkristų.
- Nenaudokite prietaiso, jei šalia naudojami aerosoliai (purkštuvai) arba deguonis.
- Kad nesusižeistumėte, nenaudokite prietaiso, jei pažeisti prietaiso ašmenys.
- Nenaudokite vienkartinį baterijų. Pakeiskite įkraunamas baterijas autorizuotame techninio aptarnavimo centre.
- Prieš pirmą kartą naudodami prietaisą, palikite jį krauti 16-18 valandų.
- Prietaisas turi apsauginę izoliaciją, jo saugumas yra išsamiai patikrintas.
- Neįjunkite prietaiso į rozetę šlapiomis rankomis.
- Neleiskite, kad įkroviklis ir prietaiso laidas sušlaptų.
- Prietaisui visiškai įsikrovus, visuomet ištraukite jį iš maitinimo lizdo.
- Nelaikykite veikiančio prietaiso padėto ant stalviršio.
- Prieš valydami prietaisą pirmiausia jį išjunkite ir ištraukite jo kištuką iš maitinimo lizdo.
- Prieš padėdami saugoti, leiskite prietaisui atvėsti.
- Baigę naudoti prietaisą, nevyniokite prietaiso ar įkroviklio laido apie prietaisą – taip galite jį apgadinti.
- Vaikai, sutrikusių protinių, jutiminių ir fizinių gebėjimų žmonės bei asmenys, galintys nukentėti dėl savo nepritvymo ar žinių stokos, prietaisu naudotis gali tik prieš tai tinkamai apmokyti arba prižiūrimi už jų saugumą atsakingų asmenų. Prižiūrėkite vaikus, kad jie nežaistų su prietaisu.



Nemeskite panaudotų baterijų kartu su buitėmis atliekomis. Jas išmeskite laikydamiesi galiojančių aplinkos apsaugos standartų.

Įjungimas į rozetę

- Įjunkite kištukinį transformatorių į prietaiso lizdą.
- Įjunkite kištukinį transformatorių į sieninę rozetę.
- Įjunkite prietaisą, spustelėdami ON/OFF mygtuką. Baigę naudoti, išjunkite prietaisą
- Atkreipkite dėmesį: jei, visiškai išsikrovus prietaiso baterijai ir įjungus prietaisą į elektros tinklą, prietaisas **neveiks**, išjunkite prietaisą ir palikite krauti 5 minutes. Tada vėl įjunkite prietaisą ir naudokite įjungtą į rozetę.

Baterijų įkrovimas

- Įjunkite kištukinį transformatorių į prietaiso lizdą
- Įjunkite kištukinį transformatorių į sieninę rozetę
- Išjunkite prietaisą, spustelėdami ON/OFF mygtuką. Prietaisas kraunasi tik išjungtas. Prietaisą kraunant, dega raudona lemputė
- Įkraukite prietaisą tik tuomet, kai pastebimai suprastėja prietaiso veikimas. Ilgai kraudami prietaisą, jam nepakenksite.
- Visiškai įkrovus prietaiso bateriją, galėsite naudoti prietaisą iki 45 minučių, jo neįjungdami į maitinimo lizdą.

Šukučių antgalių (juodų ir spalvotų) naudojimas

Ne visi modeliai turi visą „Wahl“ šukučių antgalių komplektą. Jei norėtumėte įsigyti antgalių ar kitų čia nepaminėtų priedų, kreipkitės į parduotuvę arba užsisakykite tiesiogiai iš „Wahl“.

Antgalių sąrašas

- 3mm – juodas/raudonas;
- 6mm – juodas/violetinis;
- 10mm – juodas/tamsiai mėlynas;
- 13mm – juodas/oranžinis/rožinis;
- 16mm – juodas/geltonas;
- 19mm – juodas/šviesiai violetinis;
- 22mm – juodas/žalias;
- 25mm – juodas/šviesiai mėlynas;
- Kūgiškas dešinės ausies plaukų kirpiklis – tik juodas;
- Kūgiškas kairės ausies plaukų kirpiklis – tik juodas.

Sėkmingo naudojimo patarimai

- Įsitinkite, kad pasirinkote tinkamą galvutę ir mašinėlės nustatymą.
- Įsitinkite, kad prietaisas švarus, pateptas specialiu higieniniu tepalu, o baterija pakrauta.
- Taip laikykite prietaisą, kad plokščia galvutės pusė būtų nukreipta į galvos pusę. Lėtai, bet lygiai ir vienodai braukite galvute per plaukus (6 pav.).
- Siūlome pradėti kerpant šonus arba kaklą ir kirpti link galvos vidurio (7 pav.). Tada kirpkite plaukus arčiau kaktos; nukreipkite prietaisą taip pat viršugalvio kryptimi.
- Kirpkite ilgesnius nei 40 mm plaukus naudodami plaukų modeliavimo šukas (8 pav.) arba prilaikydami juos tarp pirštų (9 pav.).
- Kirpdami plaukus kartkartėmis sustokite, sušukuokite plaukus ir įvertinkite gautą rezultatą.
- Kaskart baigę naudoti prietaisą, išvalykite prietaisą ir patepkite specialiu tepalu (4/5 pav.).
- Nuotraukoje (5) pažymėtose vietose užlašinkite keletą lašų alyvos. Pajudinkite peiliukus jų judėjimo kryptimi. Alyvos perteklių nuvalykite. **Prieš naudodami kirpimo mašinėlę pirmą kartą sutepkite peiliukus ir juo uždėję ant mašinėlės palikite veikti laisva eiga 5-10 min.**

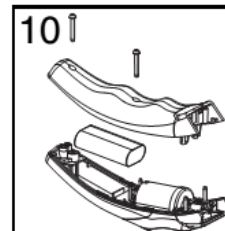
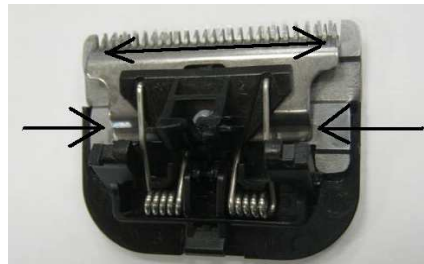
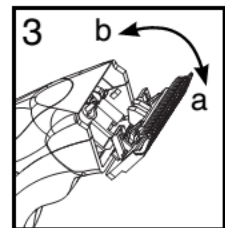
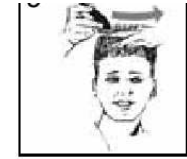
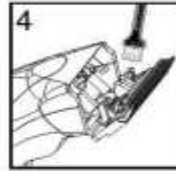

5

Valymas ir priežiūra

- Nemerkite prietaiso į vandenį.
- Kaskart baigę naudoti prietaisą, nuimkite modeliavimo galvutę ir pašalinkite ašmenyse bei korpuso ertmėje susikaupusius plaukus, naudodami specialų šepetėlį (4 pav.).
- Valykite prietaisą minkštu, vos drėgnu skudurėliu. Nenaudokite valiklių ar šveistukų.

5

Ašmenų keitimas

- Išjunkite prietaisą, spustelėdami ON/OFF mygtuką
- Nuimkite ašmenis, paspausdami žemyn ir tolyn ant korpuso pažymėtos rodyklės kryptimi (3a pav.).
- Kad vėl naudotumėte prietaisą, įdėkite ašmenis taip, kad kabliukas būtų užsifiksavęs korpuso griovelyje. Spustelėkite žemyn, kol detalė tvirtai laikysis korpuso (3b pav.).

Baterijų išmetimas (Garantinio laikotarpio metu prietaisą ardyti draudžiama)

- Prietaisui tapus nebetinkamu naudoti, atsikratykite juo aplinkai nekenksmingu būdu.
- Ištraukite kištukinį transformatorių iš rozetės ir įjunkite prietaisą tam, kad baterija visiškai išsikrautų.
- Nuimkite ašmenis (3a) ir atsukite korpuso ertmėje esančio atraminio paviršiaus varžtus, naudodamiesi atsuktuvu. Traukdami atsirkite dvi korpuso dalis. Atsiskirs dangtelio plokštelė.
- Nuimkite diodo dangtelį ir išimkite maitinimo plokštelę.
- Išstumkite vieną maitinimo elemento pusę ir išimkite bateriją.
- Išmeskite maitinimo elementą tam skirtame surinkimo punkte.
- Neįjunkite prietaiso į rozetę, kai baterija išimta.



Ant Europos Sąjungos šalyse parduojamų prietaisų pažymėtas simbolis  reiškia, kad draudžiama prietaisą mesti kartu su buitineis atliekomis.

Išmeskite produktą tam skirtame vietiniame buitinės technikos surinkimo punkte, kad prietaisas būtų perdirbamas ir pakartotinai panaudojamas jį sudarančios medžiagos.

**Plaukų kirpimo mašinėlių peiliukams ir elementams garantija
netaikoma.**

**UAB „Krinona“ autorizuotas techninės priežiūros (serviso) centras
Neries krantinės 18, Kaunas
tel.: (8-37) 215104
www.krinona.lt**